

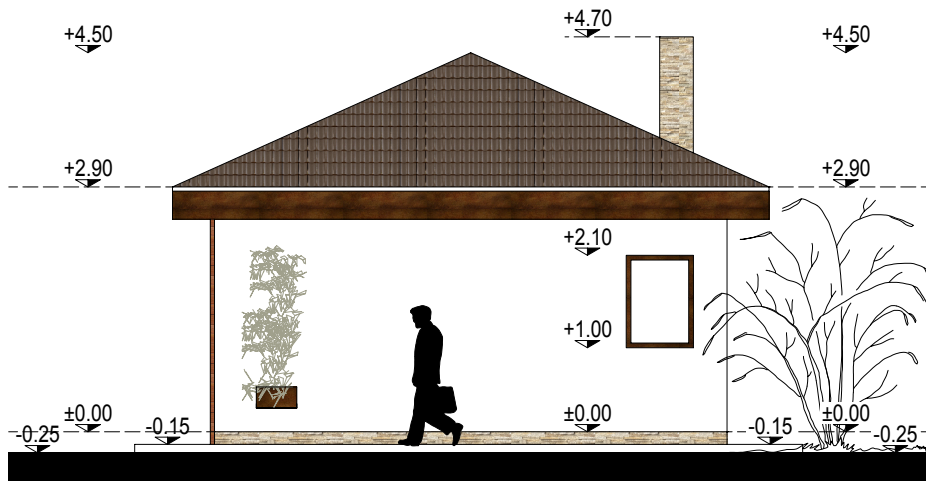

FATADA VEST ANEXA FOISOR SC. 1:100



FATADA NORD ANEXA FOISOR SC. 1:100

FINISAJE EXTERIOARE:

Termosistem de exterior si finisaje cu tencuieli structurate mate - alb.
 Partial elemente de fatada, din tencuieli structurate, culoare maro roscat sau placari cu lemn aparent, conform planuri desenate .
 Tamplarie pvc/lemn stratificat, cu geam termoizolant, tip termopan, culoare maro inchis mat.
 Pазie din pvc/ lemn/metalica culoare maro inchis mat.
 Invelitoare din tigle ceramice culoare maro inchis mat.
 Jgheaburi si burlane din tabla vopsita in camp electrostatic, in culoarea invelitorii.
 Pe invelitoare se vor monta parazapezi.

VERIFICATOR/ EXPERT		NUME	SEMNATURA	CERINTA	REFERAT / EXPERTIZA TEHNICA / DATA	Beneficiar :	Proiect nr. :
		SC ARHIPRO CONS SRL CUI 16321171 Ramnicu Valcea, Emil Avramescu nr.5			Mun. Ramnicu Valcea, sector Ostroveni, str. Mihail Moxa, nr.4 A, jud. Valcea		10
SPECIFICATIE	SPECIFICATIE	SEMNATURA	Scara :	Titlu proiect :		Faza :	
SEF PROIECT	C.ARH. STERIE GHETU		1 : 100	Construire locuinta, anexa gospodareasca (foisor), imprejmuire teren si amplasare fosa septica ecologica		DTAC	
PROIECTAT	C.ARH. STERIE GHETU		Data :	Titlu plansa :		Plansa:	
REDACTAT	DES. TEH. NELY DRAGHICI		32.2024	fatada vest anexa foisor; fatada nord anexa foisor		A14	